Ich beabsichtige im nächsten Semester zu lesen:

I. Experimentalphysik II. Theil, Magnetismus, Elektricität und Wärme. Montag, Dienstag, Donnerstag, Freitag 5–6 Uhr

II. Physikalische Uebungen in Gemeinschaft mit Dr. Fromme u. Dr. Schering I. Abtheilung Dienstag, Donnerstag, Freitag 2–4 Uhr, Sonnabend 9–1 Uhr. II Abtheilung Donnerstag 2–4 Uhr Sonnabend 9–1 Uhr.

III. In dem mathematisch-physikalischen Seminar ausgewählte Capitel der mathematischen und Experimentalphysik. Montag 2–3 Uhr

Riecke

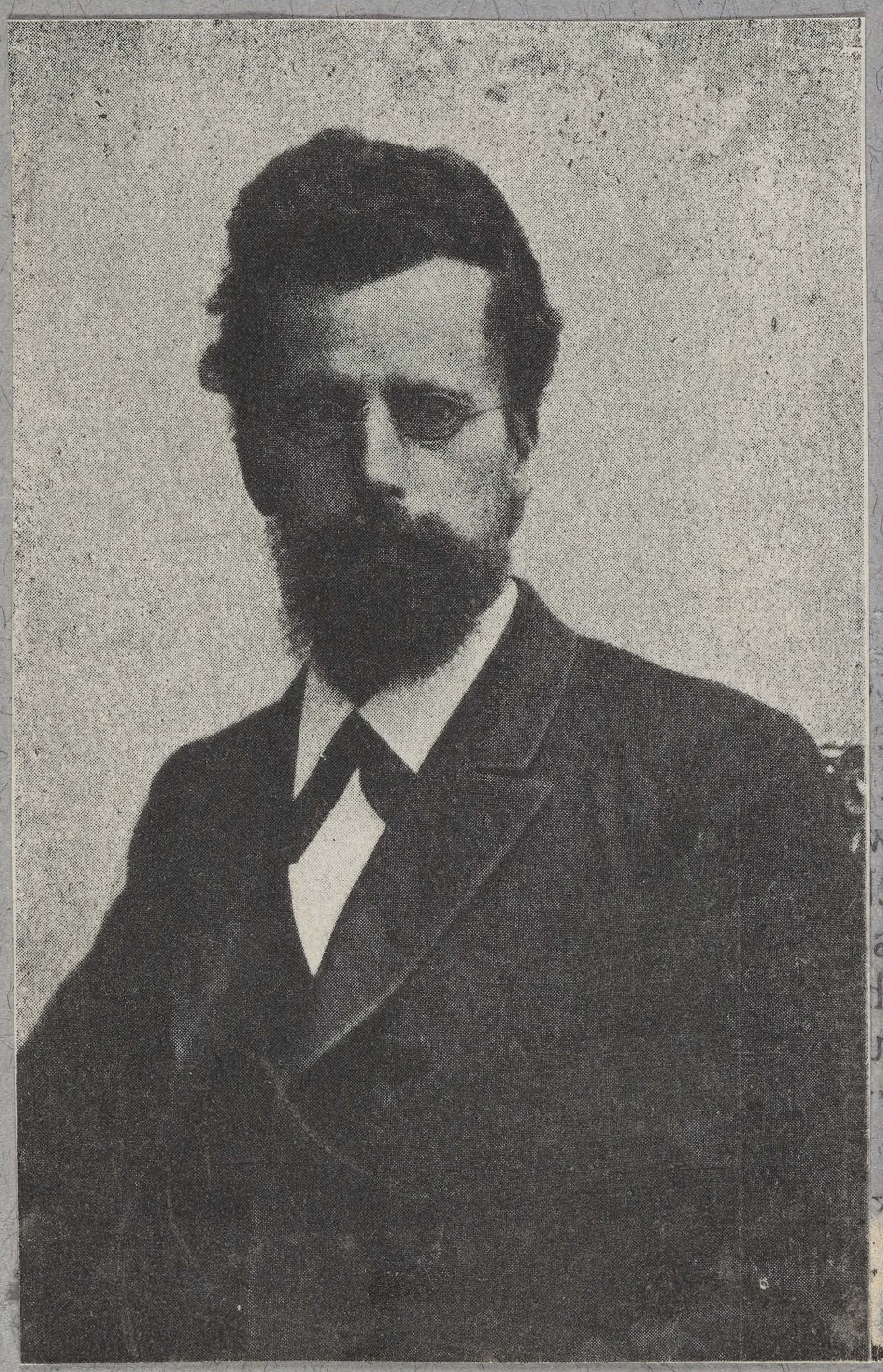

Eduard Riecke
1845-1915

Physiker